ROG Centurion

True 7.1 Gaming Headset

Инструкция

Комплект поставки

- Игровая гарнитура ASUS ROG Centurion True 7.1
- Пульт управления
- Краткое руководство
- Подушечки для уха
- Y-кабель USB
- HDMI кабель
- Подставка

Инструкции по безопасности

- Если устройство не работает должным образом и устранение неполадок не помогло, отключите устройство и обратитесь за помощью в сервисный центр ASUS НЕ пытайтесь ремонтировать устройство самостоятельно
- НЕ разбирайте устройство т к это приведет к аннулированию гарантии
- Защищайте кабель от пересжатия, особенно в месте, где он выходит из устройства
- Не используйте устройство в условиях повышенной влажности Используйте устройство только при температуре от 0°C (32°F) до 40°C (104°F)

Обслуживание

Игровая гарнитура требует минимального обслуживания для поддержания ее в рабочем состоянии Мы рекомендуем отключать устройство от порта USB и чистить его один раз в месяц, используя слегка влажную мягкую ткань или ватный тампон НЕ используйте мыло или агрессивные моющие средства

Основные характеристики продукта

- Объемный звук True 7 1 с пятью парами неодимовых динамиков для точного позиционирования и погружения
- Отдельно регулируемые звуковые каналы
- Кнопка шумоподавления (ENC) отфильтровывает 90% окружающего шума
- Исключительно удобный эргономичный дизайн для головы любой формы или размера
- Складная конструкция для путешествий
- Четыре игровых режима
- Усилитель для наушников Hi-Fi ESS для улучшения качества звучания
- Управление звуком с помощью Sonic Studio, обеспечивающее гибкость и расширенные функции

Расположение элементов устройства

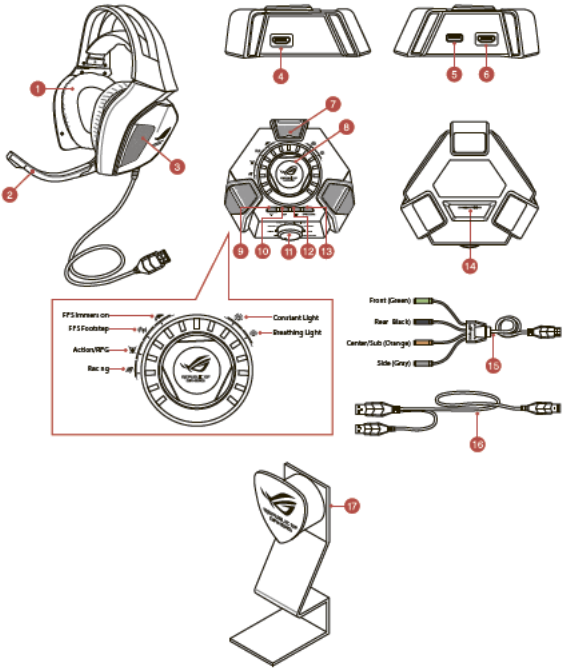

1. Игровая гарнитура True 7.1
2. Выдвижной цифровой микрофон
3. Пять пар неодимовых динамиков
4. HDMI-разъем для гарнитуры
5. Порт USB
6. HDMI-разъем для колонок
7. Микрофон с шумоподавлением

8. Управление параметрами режима*
9. Кнопка переключения 7.1-каналов/стерео
10. Включение/отключение усилителя для наушников
11. Переключатель режима*
12. Включение/отключение микрофона
13. Кнопка переключения гарнитуры/динамика
14. Кнопка шумоподавления (ENC)
15. HDMI кабель
16. Y-кабель USB
17. Замок Kensington (отверстие на задней панели)

ПРИМЕЧАНИЕ: * Функции переключателя режима и изменение настроек смотрите в таблице в разделе **Использование пульта**.

Использование пульта

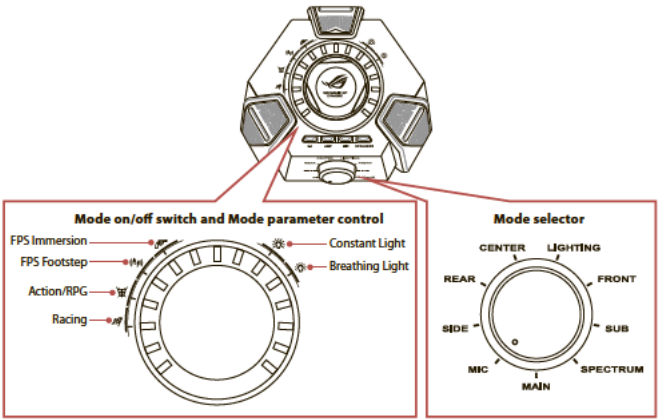

Ниже приведен список функций выбора режима и управления параметрами:

Выбор режима (поворот)	Включение/отключение режима (нажатие)	Параметры режима (поворот)
Main	Включить/отключить гарнитуру	Настроить громкость звука
Center	Включить/отключить центральный канал	Регулировка громкости центрального канала
Sub	Включить/отключить сабвуфер	Регулировка громкости сабвуфера
Front	Включить/отключить фронтальный канал	Регулировка громкости фронтального канала
Rear	Включить/отключить тыловой канал	Регулировка громкости тылового канала
Side*	Включить/отключить боковой канал	Регулировка громкости бокового канала
Mic	Включить/отключить микрофон гарнитуры	Настройка громкости микрофона
Spectrum	Включить/отключить предустановленные спектры	Выбор одного из предустановленных спектров: • FPS погружение • FPS шаг • Экшен/RPG • Гонки
Lighting	Выключить/отключить подсветку гарнитуры	Выберите режим подсветки: • Постоянно горит • Медленно мигает

ПРИМЕЧАНИЕ: Возможно, что звук содержит только до 5.1 (6 каналов), что означает отсутствие звука на боковых каналах.

Четыре кнопки быстрого доступа, также доступны для:

- Переключение между 7 1-канальным и стерео режимами
- Включение/отключение усилителя для наушников
- Включение/отключение микрофона
- Переключение между гарнитурой и динамиков

Подключение устройств

1 Подключите гарнитуру к разъему HDMI для наушников пульта управления
2 Подключите одинарный конец, поставляемого в комплекте, Y-кабеля USB к разъему USB на пульте, а другой конец к компьютеру
3 Подключите микрофон к гарнитуре для обеспечения двухсторонней связи
4 Подключение колонок:
   a Подключите разъем HDMI поставляемого HDMI кабеля к пульту
   b Подключите четыре цветных разъема, поставляемого в комплекте HDMI кабеля к соответствующим разъемам колонок Обозначение цветных разъемов смотрите ниже

- Зеленый: передний
- Оранжевый: центральный / сабвуфер
- Черный: задний
- Серый: боковой

5 Нажмите кнопку переключения гарнитура /колонки для переключения между гарнитурой и колонками

Кнопка шумоподавления (ENC)

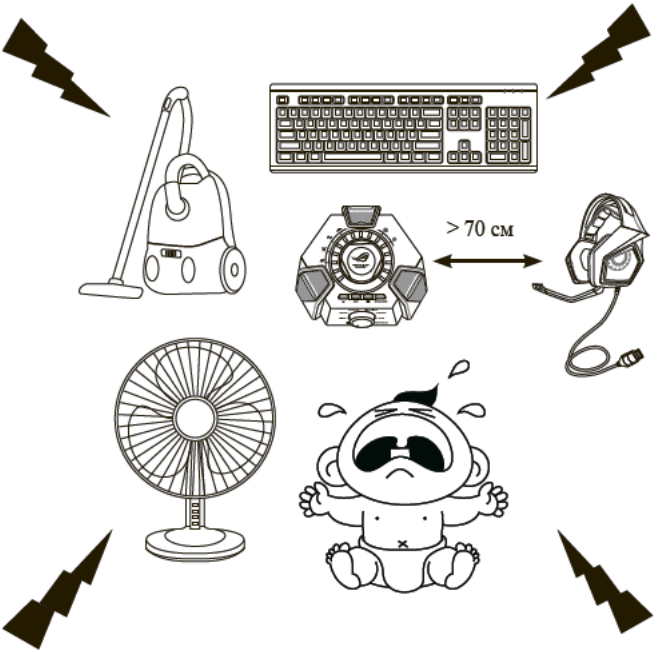

Система шумоподавления снижает нежелательный окружающий шум, обеспечивая четкий звук Для оптимальной работы гарнитуры, убедитесь, что она находится на расстоянии более 70 см от усилителя

ВАЖНО! Пульт является устройством Plug-and-play. В зависимости от настроек компьютера пульт может быть не выбран автоматически в качестве аудиоустройства по умолчанию. В этом случает выберите пульт в качестве аудиоустройства по умолчанию.

Обзор Sonic Studio Overview

Sonic Studio использует новейшие алгоритмы обработки звука и виртуальный объемный звук